

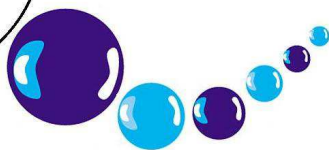

Bezirksschwimmverband Weser-Ems e.V.



Korrektur 6.2.2015

Ausschreibung für die

# Bezirks-, Bezirksjahrgangs, und Bezirksmastersmeisterschaften 2015

des Bezirksschwimmverbandes Weser – Ems e.V. am 07. / 08. März 2015

Meldeschluss: 25.02.2015 um 17.00 Uhr

Veranstalter : Bezirksschwimmverband Weser – Ems e.V.  
Ausrichter : SG Osnabrück  
Wettkampfstätte : Sport- und Freizeitbad Nettebad, Im Haseesch 6, 49090 Osnabrück  
Tel. 0541 344 666  
Meldeanschrift : Markus Hecht  
Meisenweg 7, 49088 Osnabrück, Tel. 0541 17510, Fax 0541 17528  
eMail: [ausrichter@sgosnabrueck.de](mailto:ausrichter@sgosnabrueck.de)

## I. Wettkampffolge

I. Abschnitt am Samstag, den 07. März 2015 Einlass 09.00 Uhr (Kampfrichtersitzung 09.30 Uhr)  
Beginn 10.00 Uhr

WK Nr.	1	50 m R	männlich	2005 u. ä.
WK Nr.	2	50 m R	weiblich	2005 u. ä.
WK Nr.	101	200 m L	männlich	Masters
WK Nr.	102	200 m L	weiblich	Masters
WK Nr.	3	100 m F	männlich	2005 u. ä.
WK Nr.	4	100 m F	weiblich	2005 u. ä.
WK Nr.	103	200 m F	männlich	Masters
WK Nr.	104	200 m F	weiblich	Masters
WK Nr.	5	200 m B	männlich	2005 u. ä.
WK Nr.	6	200 m B	weiblich	2005 u. ä.
WK Nr.	105	200 m B	männlich	Masters
WK Nr.	106	200 m B	weiblich	Masters
WK Nr.	7	100 m S	männlich	2005 u. ä.
WK Nr.	8	100 m S	weiblich	2005 u. ä.

II. Abschnitt am Samstag, den 07. März 2015, Beginn ca. 45 Minuten nach Ende des I. Abschnittes

WK Nr.	9	4 x 100 m L	männlich	
WK Nr.	10	4 x 100 m L	weiblich	
WK Nr.	107	200 m S	männlich	Masters
WK Nr.	108	200 m S	weiblich	Masters
WK Nr.	11	50 m S	männlich	2005 u. ä.
WK Nr.	12	50 m S	weiblich	2005 u. ä.
WK Nr.	109	200 m R	männlich	Masters
WK Nr.	110	200 m R	weiblich	Masters
WK Nr.	13	200 m R	männlich	2005 u. ä.
WK Nr.	14	200 m R	weiblich	2005 u. ä.
WK Nr.	111	400 m F	männlich	Masters
WK Nr.	112	400 m F	weiblich	Masters
WK Nr.	15	400 m F	männlich	2005 u. ä.
WK Nr.	16	400 m F	weiblich	2005 u. ä.

**III. Abschnitt am Sonntag, den 08. März 2015, Einlass 09.00 Uhr (Kampfrichtersitzung 09.30 Uhr)**

**Beginn 10.00 Uhr**

WK Nr.	17	4 x 200 m F	männlich	
WK Nr.	18	4 x 200 m F	weiblich	
WK Nr.	113	50 m F	männlich	Masters
WK Nr.	114	50 m F	weiblich	Masters
WK Nr.	19	50 m F	männlich	2005 u. ä.
WK Nr.	20	50 m F	weiblich	2005 u. ä.
WK Nr.	115	100 m B	männlich	Masters
WK Nr.	116	100 m B	weiblich	Masters
WK Nr.	21	100 m B	männlich	2005 u. ä.
WK Nr.	22	100 m B	weiblich	2005 u. ä.
WK Nr.	117	50 m S	männlich	Masters
WK Nr.	118	50 m S	weiblich	Masters
WK Nr.	23	200 m L	männlich	2005 u. ä.
WK Nr.	24	200 m L	weiblich	2005 u. ä.
WK Nr.	119	100 m R	männlich	Masters
WK Nr.	120	100 m R	weiblich	Masters
WK Nr.	25	100 m R	männlich	2005 u. ä.
WK Nr.	26	100 m R	weiblich	2005 u. ä.

**IV. Abschnitt am Sonntag, den 08. März 2015, Beginn ca. 45 Minuten nach Ende des III. Abschnittes**

WK Nr.	27	4 x 100 m F	männlich	
WK Nr.	28	4 x 100 m F	weiblich	
WK Nr.	121	100 m S	männlich	Masters
WK Nr.	122	100 m S	weiblich	Masters
WK Nr.	29	50 m B	männlich	2005 u. ä.
WK Nr.	30	50 m B	weiblich	2005 u. ä.
WK Nr.	123	50 m B	männlich	Masters
WK Nr.	124	50 m B	weiblich	Masters
WK Nr.	31	200 m F	männlich	2005 u. ä.
WK Nr.	32	200 m F	weiblich	2005 u. ä.
WK Nr.	125	100 m F	männlich	Masters
WK Nr.	126	100 m F	weiblich	Masters
WK Nr.	33	200 m S	männlich	2003 u. ä.
WK Nr.	34	200 m S	weiblich	2003 u. ä.
WK Nr.	127	50 m R	männlich	Masters
WK Nr.	128	50 m R	weiblich	Masters

---

## **II. Allgemeine Bestimmungen**

**Der Veranstalter behält sich vor, bei einem entsprechenden Meldeaufkommen die Anfangszeiten der Wettkampfabchnitte zu verändern.**

- ( 1 ) Die Durchführung der Wettkämpfe erfolgt nach den Wettkampf- und Antidopingbestimmungen sowie der Rechtsordnung des Deutschen Schwimmverbandes. Teilnahmeberechtigt sind alle Schwimmer, deren Stammverein im Besitz der Verbandsrechte des Landesschwimmverbandes Niedersachsen e.V. und des Bezirksschwimmverbandes Weser-Ems e.V. sind.  
Für Behinderte mit entsprechendem Klassifizierungsnachweis sind zusätzlich die Wettkampfbestimmungen des Deutschen Behindertensportverbandes (DBS), sowie die Regeln des IPC anzuwenden. Es gilt die Ein - Start - Regel (vgl. § 125 Abs. 6 WB).
- ( 2 ) Teilnahmeberechtigt sind nur die Schwimmer, die beim Deutschen Schwimmverband registriert sind und die jährliche Lizenzgebühr in aktueller Höhe bezahlt haben. Dies ist mit der Meldung gemäß § 11 Abs.2 WB neuer Fassung zu versichern.  
Die Sportgesundheit ist gem. § 7 WB AT mit Abgabe der Meldung schriftlich zu bestätigen.  
Mit Abgabe der Meldungen wird bestätigt, dass die gemeldeten Aktiven bzw. deren gesetzliche Vertreter keine Einwände gegen die Veröffentlichung von Namen und Fotos im Rahmen der Protokollerstellung sowie Berichterstattung über diese Veranstaltung erheben.  
Durch Abgabe der Meldungen bestätigt der Verein, dass die von ihm gemeldeten Personen weder von ihm noch von einem Dritten im Zusammenhang mit der Ausübung des Schwimmsports Gelder oder sonstige Vorteile erhalten, die über eine übliche Aufwandsentschädigung hinausgehen, und dass damit § 67 a Abs. 3 AO beachtet wird.  
Hinweis: Entsprechende Zahlungen können auch bereits bei Beträgen von unter 400 Euro vorliegen (siehe § 67 a Abs. 3 Tz. 33).

- (3) Schwimmerinnen und Schwimmer des **Jahrgangs 2005** dürfen pro Tag maximal sechs mal (einschließlich Staffeln) an den Start gehen. Wird ein Aktiver mehr als fünf mal pro Tag gemeldet bzw. eingesetzt, werden überzählige Meldungen gestrichen bzw. ggfls. nachträgliche Disqualifikationen in Folge eines Einsatzes in Staffeln ausgesprochen. Bei der Besetzung der Staffeln mit Schwimmern der genannten Jahrgänge ist die DSV-Richtlinie über die für das entsprechende Alter zugelassenen Strecken zu beachten.
- (4) Das Wettkampfbecken des Nettebades Osnabrück verfügt über acht durch Wellenkillerleinen voneinander getrennte Bahnen mit einer Länge von 50 Metern; die Tiefe beträgt 1,80 m (Wendeseite) bis 3 m (Startseite), im Sprungbereich bis 4 m. Die Wassertemperatur beträgt ca. 26 ° C. Es erfolgt elektronische Zeitmessung.
- (5) Meldeergebnis und Protokoll werden per EDV erstellt. Die Meldungen sind in Form von Meldelisten und zugehörigem Meldebogen (DSV-Form 101 und 102 bzw. inhaltsgleiche Formulare) in gut lesbarer Form einzureichen. Meldungen in digitaler Form vorzugsweise per eMail (DSV-Format 5) sind erwünscht, dennoch ist eine Textausfertigung der übermittelten Daten beizufügen. Auf die § 120 und § 121 der WB wird ausdrücklich hingewiesen. Der Meldebogen muss eine eMail-Adresse eines Vereinsansprechpartners beinhalten.
- (6) Das Meldegeld beträgt **4,50 €** pro Einzel- und **9,00 €** pro Staffelmeldung und ist spätestens bis zum 04.03.2015 auf das Konto des Bezirksschwimmverbandes Weser-Ems mit der **IBAN DE65 2665 0001 1060 0101 78 BIC NOLADE21EMS** zu überweisen.
- (7) Bei Nichterfüllung der Meldung oder Nichterreichen der Pflichtzeit oder **Disqualifikation** erhebt der BSV Weser-Ems ein „Erhöhtes nachträgliches Meldegeld“ (EnM) von 35,00 € pro Start. Im Falle von Einzelwettkämpfen entfällt das EnM bei Nachweis der erreichten Pflichtzeit auf einer 25- bzw. 50-Meter Bahn seit dem 01. März 2014. Die gleiche Wirkung hat die Vorlage eines Attestes der Sportunfähigkeit für den Fall des Nichtantretens. Bei den Masterswettkämpfen wird grundsätzlich kein EnM erhoben.
- Der Nachweis der Pflichtzeiten erfolgt grundsätzlich nur elektronisch über die Bestenliste des DSV, die unter [www.dsv.de](http://www.dsv.de) veröffentlicht ist. Die Vereine bzw. Startgemeinschaften sind verantwortlich für das Vorliegen der Protokolle beim Referenten Bestenliste des DSV bis zum Meldeschluss dieser Bezirksmeisterschaften.
- (8) Meldeschluss ist **Mittwoch, der 25. Februar 2015, 17.00 Uhr.** Die Meldungen sind zu richten an:
- Markus Hecht  
Meisenweg 7,  
49088 Osnabrück,  
Tel. 0541 17510, Fax 0541 17528  
eMail: [ausrichter@sgosnabrueck.de](mailto:ausrichter@sgosnabrueck.de)
- (9) Mit der Abgabe der Meldungen erkennen die Vereine die Verpflichtung an, qualifizierte Kampfrichter zu stellen, die im Besitz einer gültigen Kampfrichterlizenz sind. Die Anzahl der zu stellenden Kampfrichter wird anhand der pro Abschnitt vorliegenden Meldezahlen ermittelt und den Vereinen durch das Meldeergebnis mitgeteilt. Jeder teilnehmende Verein hat ab 2 Meldungen 1 Kampfrichter, ab 8 Meldungen 2 Kampfrichter, ab 20 Meldungen 3 Kampfrichter und ab 50 Meldungen 4 Kampfrichter pro Abschnitt zu stellen.
- Für nicht gestellte oder nicht anwesende Kampfrichter werden die Vereine zur Zahlung von 50,00 € (pro Abschnitt und pro fehlendem Kampfrichter) veranlagt. Ein Kampfrichter darf nicht innerhalb eines Abschnittes als Kampfrichter und Schwimmer tätig werden; bei Zuwiderhandlung gilt der Kampfrichter als nicht gestellt. Dies trifft auch auf Kampfrichter in einem ggf. eingesetzten rollierendem Kampfgericht (inkl. der „Ruhezeiten“) zu.
- Vereine, die in den letzten 12 Monaten zu keinem Zeitpunkt durch eine Verbandsmitgliedschaft dem Einflussbereich der Deutschen Schwimmverbandes e.V. zuzurechnen waren, sind von der Kampfrichterstellung befreit.
- (10) Setzen der Läufe: In allen Wettkämpfen werden die Läufe ausschließlich nach Meldezeiten gesetzt. Dies gilt auch für die Masterswettkämpfe.
- (11) Für Schwimmer der Jahrgänge 1996 bis 2005 erfolgt Jahrgangswertung. Die Offene Wertung erstreckt sich auf alle teilnehmenden Schwimmer und teilnehmenden Jahrgänge, wobei die Plätze 1 bis 12 mit Platzierung in das Protokoll aufgenommen werden; alle nachfolgenden Leistungen der Jahrgänge 1995 und älter werden ohne Platzangabe protokolliert.

( 12 ) **Auszeichnungen:**

Offene Wertung: Plätze 1 - 3 Medaillen, Plätze 1 - 8 Urkunden, Pokal beste Leistung  
 Staffeln: Plätze 1 - 3 Medaillen, Plätze 1 bis 3 Urkunden  
 Jahrgangswertung: Plätze 1 - 3 Medaillen, Urkunden für alle Platzierten,  
 Pokal Beste Leistung Jugend D  
 Die Punktwertung erfolgt jeweils nach der Punktetabelle FINA50.

Masterswettkämpfe: Urkunden für alle Platzierten. Die Plätze 1 - 3 in einer „Gesamtmasterswertung“ nach der Masters-Referenztable\* über alle Schwimmstrecken und Altersklassen hinweg (Frauen / Männer getrennt) werden mit je einem Sonderpreis ausgezeichnet.

**Es gilt die Referenztable für DMSM 2014.**

\* (Download: <http://www.dsv.de/fachsparten/masters/schwimmen/rekorde/>)

( 13 ) Pflichtzeiten

Weiblich	Schmetterling			Rücken			Brust			Freistil				Lagen
	50	100	200	50	100	200	50	100	200	50	100	200	400	
Offen	0:34,00	1:20,00	keine	0:35,00	1:17,00	2:55,00	0:39,00	1:26,00	3:10,00	0:29,50	1:05,00	2:23,00	5:10,00	2:45,00
1996	0:34,50	1:20,00	keine	0:36,00	1:17,00	3:00,00	0:40,50	1:27,00	3:15,00	0:30,50	1:08,00	2:25,00	5:10,00	2:45,00
1997	0:34,50	1:20,00	keine	0:36,00	1:17,00	3:00,00	0:40,50	1:27,00	3:15,00	0:30,50	1:08,00	2:25,00	5:10,00	2:45,00
1998	0:35,00	1:20,00	keine	0:36,50	1:20,00	3:00,00	0:41,00	1:30,00	3:15,00	0:31,00	1:09,00	2:30,00	5:10,00	2:46,00
1999	0:35,00	1:20,00	keine	0:36,50	1:20,00	3:00,00	0:41,50	1:31,00	3:20,00	0:31,50	1:09,00	2:30,00	5:15,00	2:46,00
2000	0:35,00	1:25,00	keine	0:37,00	1:21,00	3:05,00	0:42,00	1:31,00	3:20,00	0:31,50	1:10,00	2:35,00	5:20,00	2:55,00
2001	0:36,00	1:30,00	keine	0:37,00	1:23,00	3:10,00	0:42,50	1:32,00	3:20,00	0:31,50	1:11,00	2:40,00	5:25,00	2:55,00
2002	0:40,00	1:32,00	keine	0:41,00	1:26,00	3:10,00	0:44,00	1:33,00	3:25,00	0:35,00	1:15,00	2:50,00	5:25,00	3:05,00
2003	0:42,00	1:42,00	keine	0:42,00	1:30,00	3:12,00	0:45,00	1:37,00	3:40,00	0:36,00	1:20,00	2:55,00	5:55,00	3:15,00
2004	0:43,00	1:50,00		0:45,00	1:35,00	3:15,00	0:48,00	1:45,00	4:00,00	0:38,00	1:25,00	3:00,00	6:20,00	3:20,00
2005	0:48,00	2:00,00		0:49,00	1:50,00	3:50,00	0:51,00	1:55,00	4:10,00	0:41,00	1:35,00	3:30,00	7:00,00	3:50,00

Männlich	Schmetterling			Rücken			Brust			Freistil				Lagen
	50 m	100	200	50	100	200	50	100	200	50	100	200	400	
Offen	0:27,00	1:05,00	keine	0:31,00	1:09,00	2:30,00	0:32,00	1:14,00	2:40,00	0:25,50	0:57,00	2:02,00	4:40,00	2:25,00
1996	0:31,00	1:10,00	keine	0:33,00	1:12,00	2:40,00	0:36,00	1:20,00	3:05,00	0:27,50	1:00,00	2:15,00	4:50,00	2:30,00
1997	0:31,00	1:10,00	keine	0:33,00	1:12,00	2:40,00	0:36,00	1:20,00	3:05,00	0:27,50	1:00,00	2:15,00	4:50,00	2:30,00
1998	0:31,00	1:10,00	keine	0:34,00	1:13,00	2:45,00	0:37,00	1:20,00	3:10,00	0:27,50	1:01,00	2:18,00	4:50,00	2:30,00
1999	0:31,50	1:22,00	keine	0:35,00	1:20,00	2:55,00	0:38,00	1:25,00	3:10,00	0:28,50	1:05,00	2:20,00	5:10,00	2:45,00
2000	0:33,00	1:26,00	keine	0:36,00	1:23,00	3:00,00	0:40,00	1:28,00	3:20,00	0:30,00	1:08,00	2:30,00	5:10,00	2:50,00
2001	0:35,00	1:30,00	keine	0:37,00	1:23,00	3:06,00	0:41,00	1:35,00	3:30,00	0:31,50	1:10,00	2:30,00	5:20,00	2:55,00
2002	0:40,00	1:35,00	keine	0:41,00	1:33,00	3:15,00	0:45,00	1:41,00	3:45,00	0:34,00	1:18,00	2:55,00	5:45,00	3:10,00
2003	0:44,00	1:45,00	keine	0:43,00	1:35,00	3:20,00	0:47,00	1:43,00	3:50,00	0:36,00	1:20,00	3:00,00	6:10,00	3:15,00
2004	0:49,00	2:00,00		0:46,00	1:42,00	3:40,00	0:51,00	1:50,00	4:00,00	0:39,00	1:25,00	3:05,00	6:45,00	3:30,00
2005	0:53,00	2:15,00		0:51,00	2:00,00	4:00,00	0:55,00	2:00,00	4:20,00	0:42,00	1:40,00	3:40,00	7:20,00	3:35,00

Schraffur = Die Strecke ist für diesen Jahrgang nicht ausgeschrieben.

Keine = Für diese Strecken ist keine Pflichtzeit erforderlich, ein Nachweis oder Attest bei Nichtantreten entfällt ebenso.

Für die Masters- Wettkämpfe müssen keine Pflichtzeiten erbracht werden.

Ebenfalls muss bei den Masters im Falle des Nichtantretens kein Attest vorgelegt werden.

Friedhelm Moormann  
 Bezirksschwimmverband  
 Weser – Ems e.V.  
 - Vorsitzender FA Schwimmen -

Hilde Bergmann  
 SG Osnabrück

Tammo Schroeder  
 Bezirksschwimmverband Weser –  
 Ems e.V.  
 - Fachausschuss Schwimmen -

Tammo Schroeder – Haareneschstr. 27 26121 Oldenburg  
 Telefon: 0441 / 1805210 - eMail: Tammo.Schroeder@gmx.de